

2021년 연차보고서



사단
법인 한국백혈병소아암협회 부산지회

1. 부산지회 2021 운영이사진 명단

직 책		성 명	소 속	
			회 사 명	직 책
후원회장		현 지 호	화승그룹	총괄부회장
1	이 사	공 정 근	(주)은성도금	대표이사
2	이 사	김 순 아	고신대복음병원	부모회장
3	이 사	김 윤 길	케이티이(주)	대표이사
4	이 사	김 인 석	(주)아이에스	사 장
5	이 사	김 태 홍	태원정공	대표이사
6	이 사	김 희 매	한국유권자총연맹	이사장
7	이 사	박 상 명	한라노무 법인	대 표
8	이 사	박 지 훈	나이스 유 세무법인 부산지사	세 무 사
9	이 사	손 휘 익	필진통상(주)	부사장
10	이 사	추 경 수	(주)유진실업	사 장
11	감 사	장 성 훈	우리회계법인	이 사
12	지회장	박 동 호	(주)화승네트웍스	대표이사

2. 부산지회 연혁

- ▶ 2003. (사)한국백혈병소아암협회 부산지회 개소
부산시민 천사 후원회원 발기대회
-1,2,3호 천사 부산광역시장, 시의회회장. 교육감
- ▶ 2004. 부산시교육청 소아암환아 교육 MOU 협약
부산대병원학교개소식(전국 최초설립)
- ▶ 2005. 어린이병원학교 개소식(부산백병원)
제1회 백혈병소아암 어린이돕기 사랑나눔
걷기대회(화승,부산YMCA) 개최
- ▶ 2007. 부산교통공사 급여우수리 캠페인 협약
- ▶ 2008. 권역별 대학생 방과후 가정방문 학습지도
발대식(45명 환아연결)
치료보조비지원 전국 최초 사업 전개
(2차 후유증 병원비 지원)
- ▶ 2009. 중등부병원학교 및 학습지지원 사업 확대
완치기원 1박2일 여름캠프 개최
소아암 환아 사회배려대상자 협약식
(부산대학교,인제대학교,한국폴리텍Ⅶ대학(부산))
- ▶ 2010. 삼성화재 소아암 멘토링 체험학습 협약체결
부산은행 소아암 어린이 돕기 자선바자회
- ▶ 2011. 소아암 환아 네오필하모닉 오케스트라 정기연주회(아지무스)
기업단체와 함께하는 후원금 조성 일일호프
- ▶ 2012. 부산광역시교육청 부산대학교병원 어린이병원학교 위촉장 수여
- ▶ 2013. (사)한국백혈병소아암협회 부산지회 10주년 행사
부산지회 우수지회 표창 수상
- ▶ 2014. 소아암완치자 및 치료중인 환아 매칭멘토링 교육
- ▶ 2015. 중·고등학교 신입생 교복전달식(30명)
해운대백병원 어린이 병원학교 설립
- ▶ 2016. 제9회 소아암완치자 한일교류(해운대)
희망다미웰니스센터 개소(동래 온천동)

- ▶ 2017. 소아암환아돕기 자원봉사 협약체결(한국해양대학교 해양체육학과)
부산외국인학교 도네이션 연주회
- ▶ 2018. 부산시설공단 사랑이 꽃피는집 캠페인
부산사회복지공동모금회 신청사업 진행
재단법인 아름다운 가게 업무협약
(주)무학 좋은데이&불막열삼 공동 도네이션
- ▶ 2019. 인제대학교 음악치료 업무협약 체결
MAI 오케스트라 후원 MOU 협약체결
힐마루요양병원 후원 MOU 협약체결
- ▶ 2020. 부산교통공사 급여우수리 캠페인
BISCI 코로나19 방역소독 MOU체결
향토기업과 함께하는 코로나19 소아암환아 마스크키트 지원식
소아청소년암통합지원센터 온라인PG 개설
- ▶ 2021. 부산지회 사무실 신축이전
사회복지공동모금회 지정기탁(KTE) 사업진행(5천만원)
한국학원총연합회 부산지회 업무 MOU체결
해랑장학회 후원 MOU 체결
의료사회복지사 업무협약 간담회

3. 후원개발 및 모금사업

1) 후원회원/기업/단체 발굴

(1) 후원총괄표

구분	2021 결산액	비고
회비수입	112,455,358	
금전수입	171,464,271	
금전외수입	2,231,550	
합계	286,151,179	

(2) 개인후원회원 발굴 및 관리

○ 2021. 01. 01 ~ 2021. 12. 31/ 586명(93,255,619원)

(3) 후원기업(단체) 발굴 및 관리

○ 2021. 01. 01 ~ 2021. 12. 31/ 45곳(190,664,010원)

(주)화승코퍼레이션, 부산사회복지공동모금회, (주)화승인더스트리아산공장, 부산교통공사, (주)화영, 해울의료재단 힐마루요양병원, 양산상공회의소, (주)케이티이, 고신사랑회, (주)제영, 송우산업(주), 은성도금, 인유스 오케스트라, (주)아이에스, 필진통상(주), 유진실업(주), 부산광역시청어린이집, (사)한국학원총연합회부산지회, 정산인터내셔널, 서번산업엔지니어링, 태원정공, 한라노무법인, 향도공업(주), 해랑장학회, 부산대학교병원, (주)리안, (주)지킴, 부산상공회의소, 센텀부산원우회, 혜화여자고등학교, 이마트, (주)민성, (주)점프, 명보폴리머, 미래공조시스템, 부산지회 부모회, 담, 레전드수학전문학원, 농축산검역영남본부, 세사미, 부평신협, 꼬뜨래, 러닝플러스주식회사, 마잘로스터스, 평화텔레콤(주)

(4) 물품지원기업 발굴 및 관리

○ 2021. 01. 01 ~ 2021. 12. 31/ 2곳(2,231,550원)

부산시설공단, 경영해우소주식회사

2) 기업단체 캠페인 및 전달식

(1) 부산교통공사 후원 캠페인

① 일정: 2021년 2월 4일(목) 11:00

② 내용: 급여 끝전 모으기 캠페인 통한 20,000,000원 후원금 조성

③ 기타: 2007년~2021년 누적 후원금 318,912,964원

(2) 화승그룹 후원 캠페인

- ① 일정: 8월 12일(목), 2021년 8월 17일(화) 11:00
- ② 내용: 비대면 50,000,000원 후원금 전달

(3) 신한카드 포인트 캠페인(신한 아름인)

- ① 포인트 적립: 2008. 01. 01 ~ 2021. 12. 31/ 정기기부자 60명(누적 31,962,086원)
- ② 신한포인트 기부 캠페인을 통한 후원금 조성/ ※2021년 후원금 수입: 590,808원

(4) 전달식/협약식 진행보고

번호	날짜	기관명(후원자명)	내용
1	02/04	부산교통공사	후원금 전달식
2	02/16	(사)한국학원총연합회 부산지부	후원금 전달식
3	04/16	미래공조시스템	후원금 전달식
4	05/26	해랑장학회	후원금 전달식
5	06/04	송우산업(주)	후원금 전달식
6	06/07	양산상공회의소	후원금 전달식
7	06/30	부산상공회의소	후원금 전달식
8	06/10	(주)제영	후원금 전달식
9	06/21	(주)화영	후원금 전달식
10	06/23	유진실업	후원금 전달식
11	08/05	부산사회복지공동모금회	후원금 전달식
12	08/12	화승인더스트리	후원금 전달식
13	08/17	화승코퍼레이션	후원금 전달식
14	09/30	농축산검역본부	후원금 전달식
15	10/25	이마트 통영점	후원금 전달식
16	11/30	센텀부산원우회	후원금 전달식
17	12/07	부산시청어린이집	후원금 전달식
18	12/10	힐마루요양병원	후원금 전달식/ 협약식
19	12/16	부산시설관리공단	후원물품 전달식(입원키트 물품)
20	12/20	(주)지킴	후원금 전달식
21	12/22	(주)리안	후원금 전달식
22	12/23	부산혜화여고	후원금 전달식
23	12/30	인유스오케스트라	후원금 전달식(크리스마스 음악회)



▲ 부산교통공사 전달식(2천만원)



▲ 화승그룹 전달식(5천만원)



▲ 부산시설공단 전달식(입원키트 물품)



▲ 부산학원총연합회 전달식



▲ 부산시청어린이집 전달식



▲ 부산해화여고 전달식



▲ 센텀부산대학교 원우회 전달식



▲ 해랑장학회 전달식

3) 지정기탁사업 개발

(1) 사회복지공동모금회 지정기탁 사업

- ① 금액: 2021년 치료비 지원사업 25,000,000원(지정_김윤길 케이티이)
- ② 내용: 지정기탁 사업 아너소사이어터 기업지정으로 21년 치료비(지정환아) 예산확보



▲ 아너소사이어터 기업(KTE) 지정기탁



▲ 2021 지정기탁 치료비지원사업 진행

4. 지원사업

1) 의료적치료비/ 사회복지적치료비 지원

(1) 2021년 치료비 지원현황

구분		지원인원(명)	지원금액(원)	비고
의료적 치료비	치료비	2명	1,822,110	
	지정	3명	11,600,000	
	소계	5명	13,422,110	
사회복지적 치료비	치료보조비	10명	10,800,000	
	발달치료비	4명	5,845,000	
	지정	14명	26,000,000	
	소계	28명	42,645,000	
합계		33명	56,067,110	



▲ 치료비 지원



▲ 지원 사무국 신축이전 개소식

2) 교육지원

(1) 병원학교 지원

구분	해운대 백병원	비고
설립년도	2015년 3월	부산교육청 협약
운영형태	협력기관(간접)	
1일 이용환아	2~3명	

3) 정서지원

(1) 환아 및 가족단체행사 지원

구분		지원인원(명)	지원내용	비고
5월	어린이날 행사 지원	60	현물(드론, 블록)	
8월	비대면 자립캠프 행사	11	현물(캠핑용품)	
11월	병원별 연말 송년잔치 지원	145	4,500,000원	
12월	크리스마스(케이크) 가족행사	58	1,020,000원	
	입원키트 지원 행사	50	현물(입원키트, 완구)	
	환아돕기 오케스트라 공연	38	공연관람	

① 어린이날 행사 지원

- ㉠ 일자: 2021년 5월 3일(월)
- ㉡ 내용: 어린이날 선물(무선드론, 블록교구) 지원
- ㉢ 대상: 부산경남 4개병원 소아암 환아 및 가족 60가정

② 비대면 자립캠프 행사 지원

- ㉠ 일자: 2021년 8월 6일(금)
- ㉡ 내용: 비대면 자립캠프 행사를 위한 캠핑용품 및 물품 지원
- ㉢ 대상: 부산경남 청소년암 환아 및 가족 11가정

③ 치료병원별 연말 송년잔치 지원

- ㉠ 일자: 2021년 11월 30일(화)
- ㉡ 내용: 각 대학병원 부모회(5개병원) 송년잔치 지원금 지원
- ㉢ 대상: 부산경남 소아청소년암 환아 및 가족 145명

④ 크리스마스 가족행사

- ㉠ 일자: 2021년 12월 18일(토)
- ㉡ 내용: 가족과 함께하는 쿠키베이스(크리스마스 케익만들기) 지원
- ㉢ 대상: 부산경남 소아암환아 및 가족 58명

⑤ 입원키트 및 럭키박스 선물지원 행사

- ㉠ 일자: 2021년 12월 21일(화), 12월 22일(수)
- ㉡ 내용: 대학병원 소아혈액종양학과 및 부모회, 센터(입원키트 및 크리스마스 완구 지원)
- ㉢ 대상: 부산경남 소아암 환아 및 가족 50가정

⑥ 환아돕기 연말오케스트라 공연 지원

- ㉠ 일자: 2021년 12월 27일(월)

㉠ 내용: 연말 소아암환아돕기 크리스마스 오케스트라 공연관람 지원

㉡ 대상: 부산경남 소아암 환아 및 가족 38가정



▲ 어린이날 행사지원



▲ 입원키트 및 럭키박스 지원 전달식



▲ 치료비 지원



▲ 부산지회 신축이전 개소식

(2) 예술문화활동 지원

- ① 청소년 환아 간담회 지원(진로상담)
- ② 소아암 환아 비대면 상담 및 문화활동 지원
- ③ 소아청소년암통합지원센터 내 청소년 환아 노래연습장 설치 및 지원

5. 홍보사업

1) 인터넷 홈페이지 홍보 및 뉴스레터 발간

- (1) 지회 홈페이지 관리 강화, 수정/보완 관리
- (2) '희망천사' 뉴스레터 발간 및 후원회원, 기업 명시
- (3) 부산지회 및 소아청소년암통합지원센터 주요 소식 안내 및 홍보

2) 후원자 관리 시스템

- (1) 전국 지회 통합 후원자 관리 프로그램 스마트레이저 시스템을 구축하여 관리
- (2) 후원자 신규 발굴을 위한 지회 소개 및 홍보책자 제작
- (3) 지회 및 소아청소년암통합지원센터 안내 팸플릿 부산지역 대학병원 사회사업실 배부

- (4) 지역 방송국, 부산일보, 국제신문을 통한 부산지회 홍보
- (5) 기업과 함께하는 후원자 배가운동 및 후원 캠페인 협업
- (6) 장기회원, 모범회원 및 단체에게 감사패, 후원증서 전달

6. 소아청소년암통합지원센터사업

1) 사업추진내용

세부 사업명	활동(수행방법)
(1) 신규환아 발굴/병원 간담회	<ul style="list-style-type: none"> ① 프로그램 홍보: 홈페이지, 뉴스레터 등을 통해 프로그램 활동 보고 (월 1회). 연계협력 전략에 따른 기관들과의 네트워크 협력 구축(상시) ② 병원 간담회: 부산지역 4개 대학병원(부산대, 백병원, 동아대, 고신대복음 병원) 사회사업실 및 병원학교와의 협력을 통해 소아·청소년암 환아 중 항암치료와 코로나19로 학교(사회)에 복귀하지 못하고 있는 병동의 환아 들을 파악하고 사회복지사와 상호피드백, 프로그램 간담회 실시(연 2회)
(2) 학교복귀 프로그램	<ul style="list-style-type: none"> ① 자존감향상 프로그램: 오랜 항암치료와 코로나19로 인한 외부와의 단절로 인하여 극도로 저하된 자존감을 회복시켜 학교에 복귀 후에도 정상적으로 제 역할을 할 수 있도록 센터 내 프로그램 연계하여 Zoom 어플을 이용한 비대면 수업 진행 (유아·초등 10명~15명 선정, 연령별 주 2회/ 2시간/ 수업별 40회기 진행) ※유아환아: 창의력만들기, 뮤엔무오르프/ 매주 목,금/ 5~7세 환아 ※초등환아: 원예치료, 스토리아트/ 매주 목,금/ 8~12세 환아 ② 심리/상담 프로그램: 항암치료로 인해 발생한 내면의 상처를 외부로 모두 표출시키고 긍정적인 지지를 통해 사회성을 향상시킬 수 있도록 연계 (유아·초등환아 상반기 6명, 하반기 5명 총 11명 선정, 개인별 주 1회/ 1시간/ 미술상담 110회기, 언어치료 89회기 진행) ③ 비대면 자립캠프 : 같은 아픔을 겪고 있는 또래들과 관계하면서 자신의 병에 대해 올바른 정보를 습득하고, 항암치료로 인해 생겨난 부모와의 끈끈한 관계를 벗어나 스스로 자립 할 수 있도록 비대면 자립캠프 실시(청소년 환아 11명 선정/ 홈 캠핑 및 진로특강/ 연 1회 실시)
(3) 가족강화 프로그램	<ul style="list-style-type: none"> ① X-MAX 패밀리데이: 소아청소년암 환아의 장기적인 치료부담으로 인해 소원해진 가족관계와 가족기능을 정상적으로 회복할 수 있도록, 가족과 같이 화합할 수 있는 크리스마스 가족행사 실시 (환아 및 가족 20가족 선정 총58명/ 크리스마스 케익만들기/ 연 1회 실시) ②소아암환아 양육특강: 소아암 환아에 대한 특성을 이해하고 환아들이 항암치료 중에도 발달단계상의 어려움이 없이 올바르게 건강하게 자랄 수 있도록 소아암 환아 양육에 대한 특강 진행 (상반기 1회, 하반기 1회/ 총 2회)



▲ 유아집단P/G(비대면)



▲ 초등집단P/G(비대면)

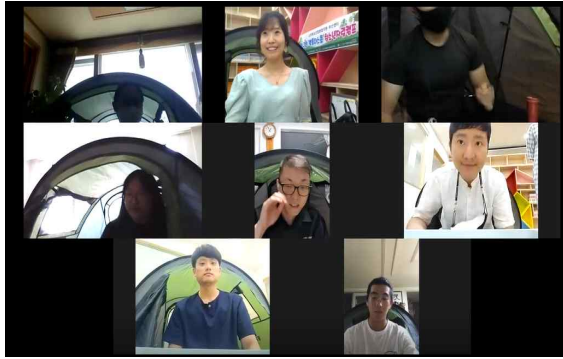

▲ 청소년자립캠프 행사(비대면)

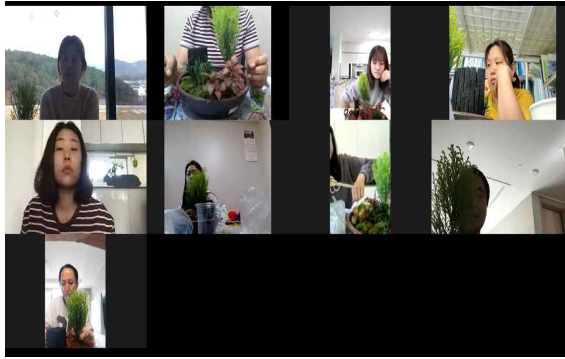

▲ 부모특강 행사(비대면)



▲ 의료사회사업가 사업간담회



▲ 가족행사(X-MAS 패밀리데이)

7. 2021년 경영성과

수 입 (단위 : 천원)					지 출 (단위 : 천원)				
관	항	예산	실적	달성률	관	항	예산	실적	달성률
총 계		382,760	389,360	102%	총 계		382,760	389,360	102%
후원금수입		279,900	283,919	101%	사업비		278,898	226,732	81%
	회비	109,400	112,455			치료비·보조비	100,000	56,067	
	금전수입	170,500	171,464			보금자리지원	497	497	
재산수입		400	296	74%		교육지원	-	-	
	이자수입	200	205			정서지원	13,970	13,969	
	기타수입	100	90			금전외지원	2,231	2,231	
	법인세환급금	100	0			홍보사업	2,700	2,347	
전입금		12,600	12,300	98%		후원개발	72,000	71,680	
	전입금	12,600	12,300			협력사업	2,500	2,300	
금전외수입		2,231	2,231	100%		소아청소년센터	85,000	77,637	
	금전외수입	2,231	2,231		사무비		64,180	57,693	90%
치료비환수수입		7,017	7,017	100%		인건비	50,680	48,735	
	치료비환수수입	7,017	7,017			운영비	13,500	8,957	
자본적수입		-	2,986		재산조성비		2,700	2,563	95%
	자본적수입	-	2,986			시설비	2,600	2,540	
이월금		80,612	80,611			법인세공제액	100	23	
	이월금	80,612	80,611		전출금		15,515	15,074	97%
						경상비전출금	12,215	12,215	
						사업비전출금	3,300	2,858	
					자본적지출		-	4,482	
						자본적지출	-	4,482	
					차년도 이월금		21,467	82,816	

8. 개인후원회원 명단(2021)



생명사랑 후원가족

후원금 접수기간

후원자님 사랑에 감사드립니다

1,000원	강선기 고종명 김경상 김계수 김문규 김성남 김성진 김영동 김영숙 김종규 김찬희 김철수 김태현 김태훈 김효신 류종민 박재석 박정배 박정현 백승혁 손주환 송강수 안하숙 오진용 윤국삼 윤병주 이규완 이남진 이수경 이수빈 이준봉 이태화 이혁재 임기영 전미옥 정주석 조성현 지영삼 함길주 홍광윤 황규필 황효진 김정민
2,000원	김성일 김점옥 김춘화 노동범 박윤애 박중수 배영호 선세진 손영호 안대운 예명호 이유미 이태경 장민수 장성호 황정진
3,000원	강민정 강성원 강숙진 김기호 김덕수 김성훈 김혜진 박문희 이경근 이문기 조영희
5,000원	강두연 강보성 강상준 강인윤 강현성 공성훈 공용배 공원우 구진환 김광훈 김근도 김도현 김동권 김명후 김미경 김미은 김민수 김병석 김병수 김선애 김수연 김순영 김승희 김영옥 김조통 김종민 김중수 김주영 김주혜 김진 김창근 김 혁 김현주 김화숙 노신규 박경하 박다희 박병률 박보근 박상근 박수원 박의경 박중수 박찬영 박찬우 박필용 방솔민 배윤연 배영숙 백대진 빈영자 서병배 서영수 서욱자 손경희 손종연 손창신 송상호 송오선 신동덕 심재동 심천성 안경철 안기주 안옥경 오남환 오현주 우승목 윤영근 윤원호 윤은경 이강호 이수진 이숙희 이외순 이은희 이은정 이재봉 이정기 이정영 이정원 이정희 이창안 이희은 임영한 장기현 장동호 전현호 정연보 정재훈 정한수 조영완 조재순 지세윤 최교창 최영수 최용현 최찬수 최혜숙 추종구 표정숙 하혜정 한경화 홍승표 황상연 황영운
10,000원	강기호 강민재 강신웅 강은화 강태동 경홍태 고윤지 광국영 광미숙 구봉균 권민경 권태근 권태현 권혁태 김경남 김경동 김경렬 김대일 김도호 김동겸 김동우 김동주 김동현 김명선 김명숙 김미하 김미혜 김민형 김민혜 김병관 김병호 김성민 김성은 김성희 김세빈 김승민 김아현 김영애 김영우 김영자 김영찬 김옥빈 김용식 김윤기 김윤정 김은경 김은정 김은희 김재연 김정건 김정길 김정식 김정애 김정욱 김종형 김준서 김태균 김태준 김태한 김태연 김택우 김한승 김현구 김현욱 김형수 김형호 김혜진 김호석 김홍범 김홍진 김희경 남보라 남상원 노영식 류상우 류영형 류중욱 문기동 문덕술 문미혜 문병생 민병기 민상희 박광영 박규민 박기홍 박문포 박미정 박병희 박상운 박상태 박상희 박소연 박순미 박연화 박영제 박영진 박옥자 박우석 박재환 박정민 박정영 박정완 박지경 박지원 박철귀 박철성 박태영 박태욱 박현옥 박형필 배경숙 배상현 배창기 배정 변만정 변윤열 변현영 서대오 선미리 선수진 선호승 설대원 성강현 성수빈 손대호 손봉균 손석규 손승용 신동학 신성은 신시훈 신여순 신원기 신은아 신준기 신호정 심시보 심영옥 양명옥 양소영 양정이 어은아 여수경 여지현 오상민 오혜령 옥일 유선주 유수미 유행숙 윤갑호 윤모세 윤승우 윤신우 윤신현 윤연환 윤영산 윤우원 윤은주 윤재도 윤지영 윤태원 윤혜경 이경혜 이경훈 이광식 이귀미 이기현 이대희 이도진 이동훈 이두호 이만석 이명규 이미정 이민호 이병우 이봉룡 이봉순 이상민 이상환 이상대 이수찬 이승천 이시량 이시혁 이연담 이연재 이영규 이용현 이인형 이장호 이재석 이재원 이정선 이주영 이지영 이창우 이창일 이하승 이현욱 이현태 이형중 이황수 임경택 임상현 임성훈 임승락 임영애 임은정 임재희 임정식 임정재 임정현 임화숙 장도희 장태식 전대교 전미희 전용식 전정표 정경주 정균철 정기호 정나금 정보민 정봉기 정봉식 정성훈 정수진 정영수 정은미 정태봉 정현경 정호도 정호섭 정희진 조은호 조의현 차경원 차경임 차순덕 차정업 전기욱 천인숙 최경한 최명희 최병근 최승영 최승열 최재혁 최정자 최종호 최주연 최차희 최철단 최현진 추승우 하다겸 하성숙 하형주 한준호 한철민 한지혁 허기녕 허영길 홍대권 홍승철 홍예선 김영화 염동민 장원석 전규진 조수현 조숙영 최재근
20,000원	강삼남 강윤근 광인화 구철홍 구형모 김도경 김문희 김미경 김범석 김병철 김봉기 김은숙 김자영 김재돈 김정영 김정희 김치용 류시진 박성하 박정희 박중훈 박창욱 박철암 박태웅 방예원 변수강 서오용 손지식 송미숙 엄미희 이경우 이연자 이영주 이용철 이원락 이장환 이정두 이정욱 이창성 정옥자 정임주 정진주 정한욱 조성욱 조시영 지민정 최두영 최영호 하승준 허성룡 홍운선 황수원
30,000원	김성진 김우식 김진성 김철호 김현희 김호순 남동성 류순찬 박재구 박찬송 서정여 손일문 신기봉 신정철 오종한 이상무 이성규 이성무 이인복 정경화 정래원 정영배 최임선 최창호 허택주영현
50,000원	김구한 김근우 김준형 김진 서정범 송용주 정연기(국장님) 한창윤 손영호 이석중
100,000원	고재혁 김인 박동호 박지훈 장성훈
500,000원	현지호(후원회장)